

subATO A

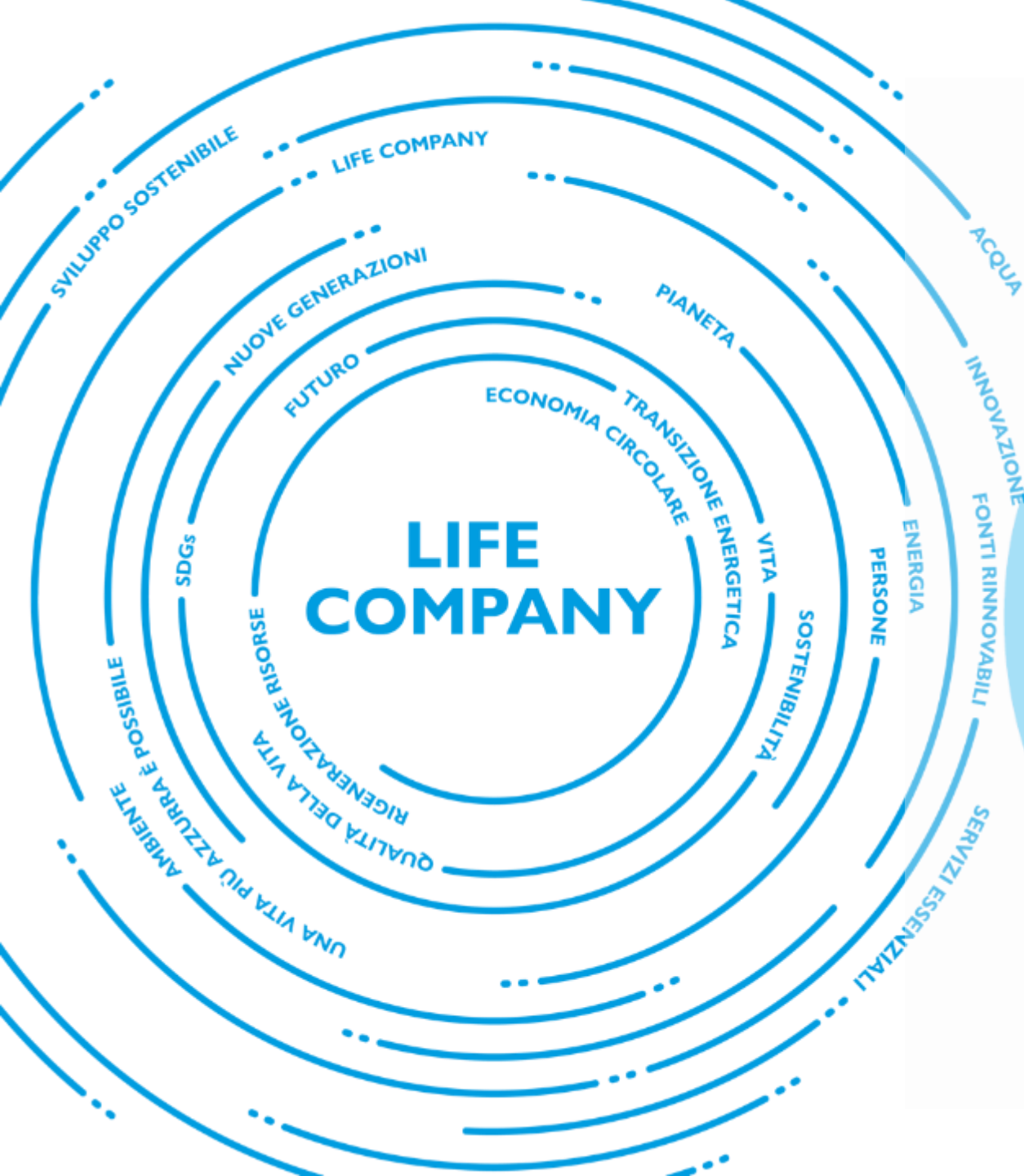

**Gestione subATO A
Grand-Paradis, Valdigne-Mont-Blanc**

Presentazione ai Cittadini

30 settembre 2024



subATO A



Indice

1. Aprica e Quendoz per il subATO A Grand-Paradis, Valdigne-Mont-Blanc
2. Servizi e punti di attenzione
3. Comunicare con il gestore

A close-up photograph of a person's hand gently placing a small, vibrant blue sapling into a mound of dark, rich soil. The background is softly blurred, showing a warm, golden light that suggests a sunrise or sunset. The overall mood is one of care, growth, and environmental stewardship.

Aprica e Quendoz per il subATO A Grand-Paradis, Valdigne-Mont-Blanc

QUENDOZ – LA STORIA

UN'AZIENDA DI GRANDI TRADIZIONI NEL SETTORE DELL'IGIENE URBANA

Quendoz S.r.l. è un'azienda di grandi tradizioni nel settore dell'igiene urbana. Nata nel 1971, ha visto una forte espansione con l'ingresso in azienda di Jean Louis Quendoz e Michèle Quendoz, figli del socio fondatore Ezio Quendoz, verso la fine degli anni novanta. La lunga esperienza gestionale nei servizi di igiene urbana ed un **consolidato know-how tecnologico**, fornisce ai clienti, pubblici e privati, un servizio completo per la gestione del rifiuto, dalla sua origine sino alle fasi di smaltimento finale. Opera, sin dagli anni Ottanta, nel campo dell'ecologia urbana, ed ha gestito e sta gestendo i servizi in tutto il subATO A, da oltre 10 anni (20 anni la UdC Grand Paradis), assicurando pertanto una esperienza diretta sul territorio in esame, senza eguali.

Vanta soprattutto lo svolgimento dei servizi di raccolta e trasporto rifiuti e di igiene urbana, in territori prettamente montani ed a indirizzo prevalentemente turistico, assicurando la massima affidabilità e serietà dimostrata in oltre 30 anni di esperienza. **Attualmente dispone di 158 addetti tutti operativi in Valle d'Aosta ed utilizzabili per eventuali urgenze e/o necessità** (quali eventi atmosferici particolari e/o assenze del personale direttamente adibito ai servizi per il subATO A).

QUENDOZ – LE ATTIVITA'

- **Servizi di raccolta e trasporto rifiuti urbani e speciali** condotti tramite automezzi di ultima generazione
- **Servizi di scarramento cassoni e ragnatura**
- **Servizi di spazzamento meccanizzato** condotti mediante apposite spazzatrici dotate dotate di un impianto di lavaggio ad alta pressione, spazzole frontali e laterali, impianto di scarico
- **Servizi di spazzamento manuale** condotti mediante apposite attrezzature e mezzi elettrici, per garantire igienicità e decoro urbano
- **Servizi di lavaggio dei cassonetti** condotti tramite mezzi dedicati
- **Servizi di gestione del Verde pubblico e di diserbo manuale e meccanico**
- **Servizi di spurgo di pozzi neri, caditoie, pozzetti e griglie stradali**
- **Servizi di sgombero neve e spargimento sale** condotti tramite mezzi dedicati
- **Servizi di sgombero neve aree private.**



PRESENZA TERRITORIALE DI QUENDOZ

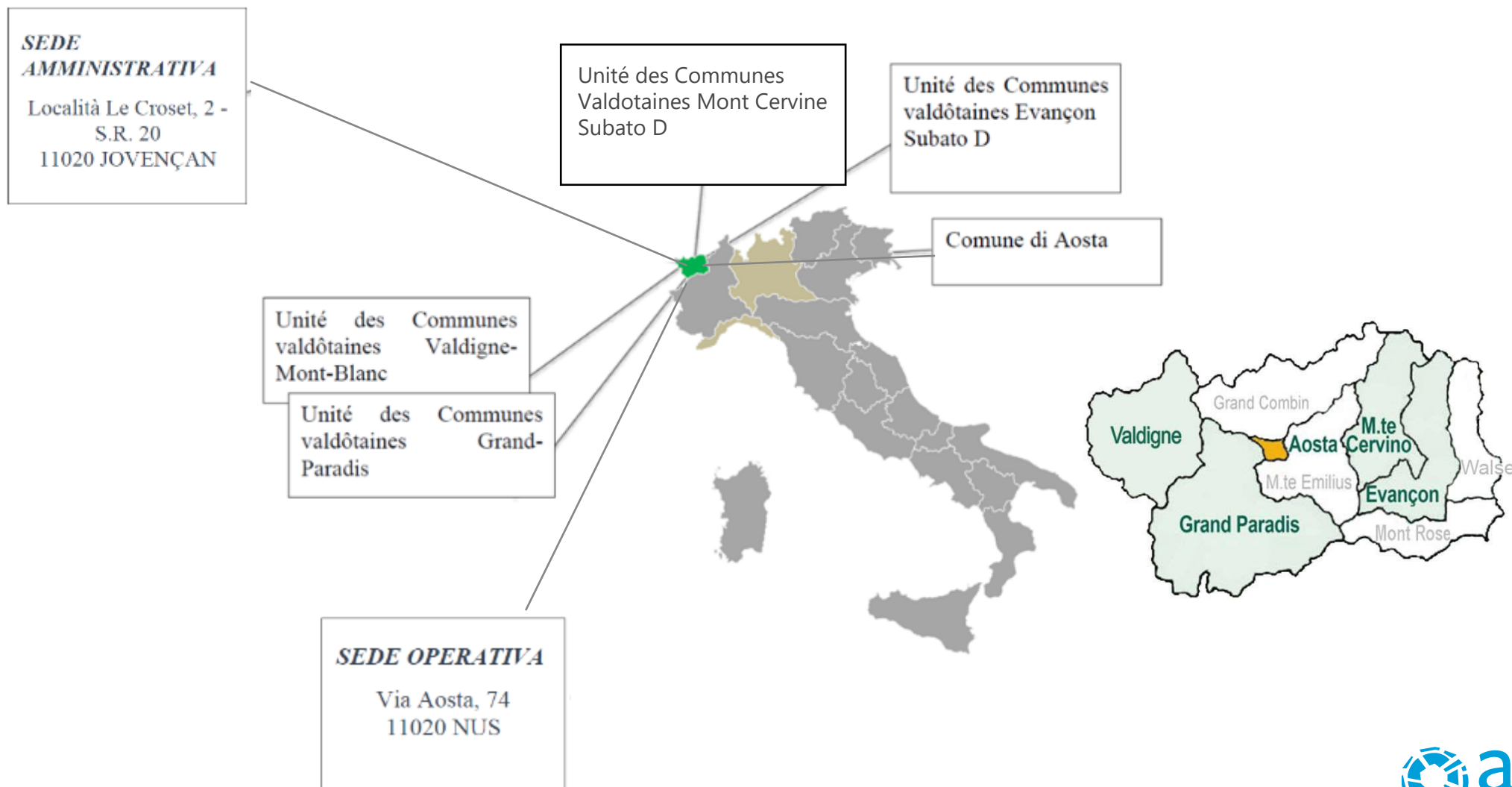

APRICA – LA STORIA

UNA STORIA LUNGA 100 ANNI

Il 1971 è l'anno della fondazione della società Aprica S.p.A. ma la nostra storia inizia molti anni prima e si intreccia con quella della municipalizzata ASM di Brescia. **Aprica è parte del Gruppo A2A** che ogni giorno si prende cura del benessere delle persone occupandosi di ambiente, acqua ed energia grazie all'uso circolare delle risorse naturali. **Da oltre cento anni offriamo ai cittadini i servizi essenziali alla vita**, il capitale più prezioso, secondo un principio di sostenibilità a lungo termine e in risposta alle esigenze degli stili di vita attuali. Promuoviamo la diffusione di una cultura della sostenibilità, affinché i cittadini possano scegliere uno stile di vita responsabile e rispettoso per proteggere il futuro sostenibile delle nuove generazioni e del nostro pianeta nel lungo periodo.

7



- Aprica gestisce da molti anni Comuni **siti in luoghi turistici** con elevato flusso di persone (Como – Bacino del Golfo del Tigullio – lago di Iseo, oltre Bergamo e Brescia capitali della cultura 2023)
- Raccolta differenziata **porta a porta**
- Raccolta differenziata **stradale con contenitori intelligenti**
- **Soluzione mista** per la raccolta differenziata dei rifiuti
- **Raccolta dei rifiuti verdi**
- **Raccolte dedicate** (medicinali, batterie...)
- **ECOCAR E ECOVAN**
- **Centri di Raccolta, centri del riuso e centri di trasferimento/travaso.**
- **Spazzamento globale**
- **Spazzamento massivo e lavaggio stradale**
- **Vuotatura cestini/cestoni**
- **Pulizia mercati**
- **Servizi integrativi:** diserbo marciapiedi, rimozione discariche illegali ecc.
- **Gestione servizio di bollettazione e riscossione tari e tarip**



MAGGIO 2024 – APRICA INIZIA A GESTIRE IL SERVIZIO DI RACCOLTA DIFFERENZIATA IN VALLE D'AOSTA - SUBATO A



subATO A

18

Comuni gestiti

24.305

Abitanti serviti

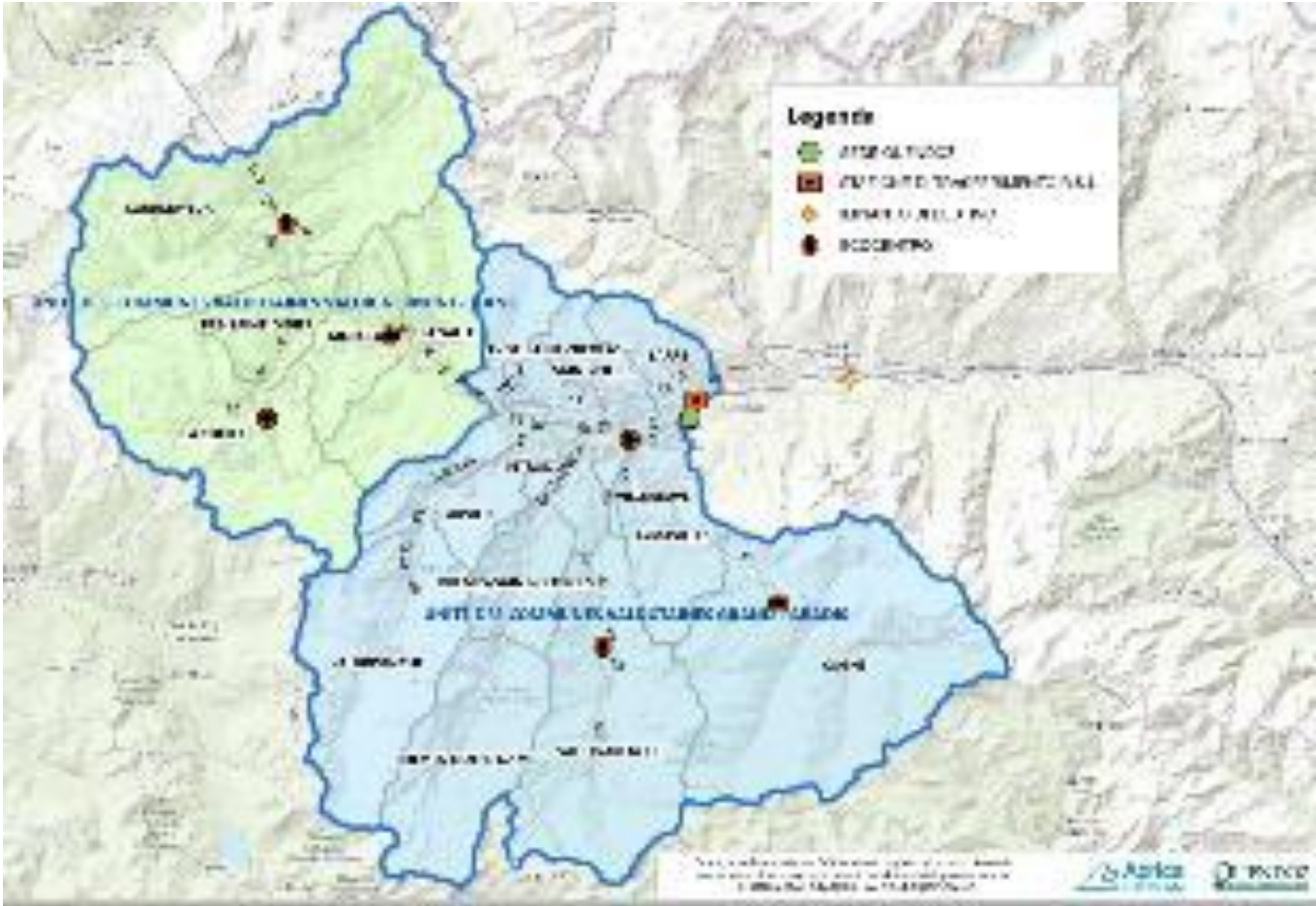

PRESENZA TERRITORIALE DI APRICA

223

Comuni gestiti

1.525.031

Abitanti serviti

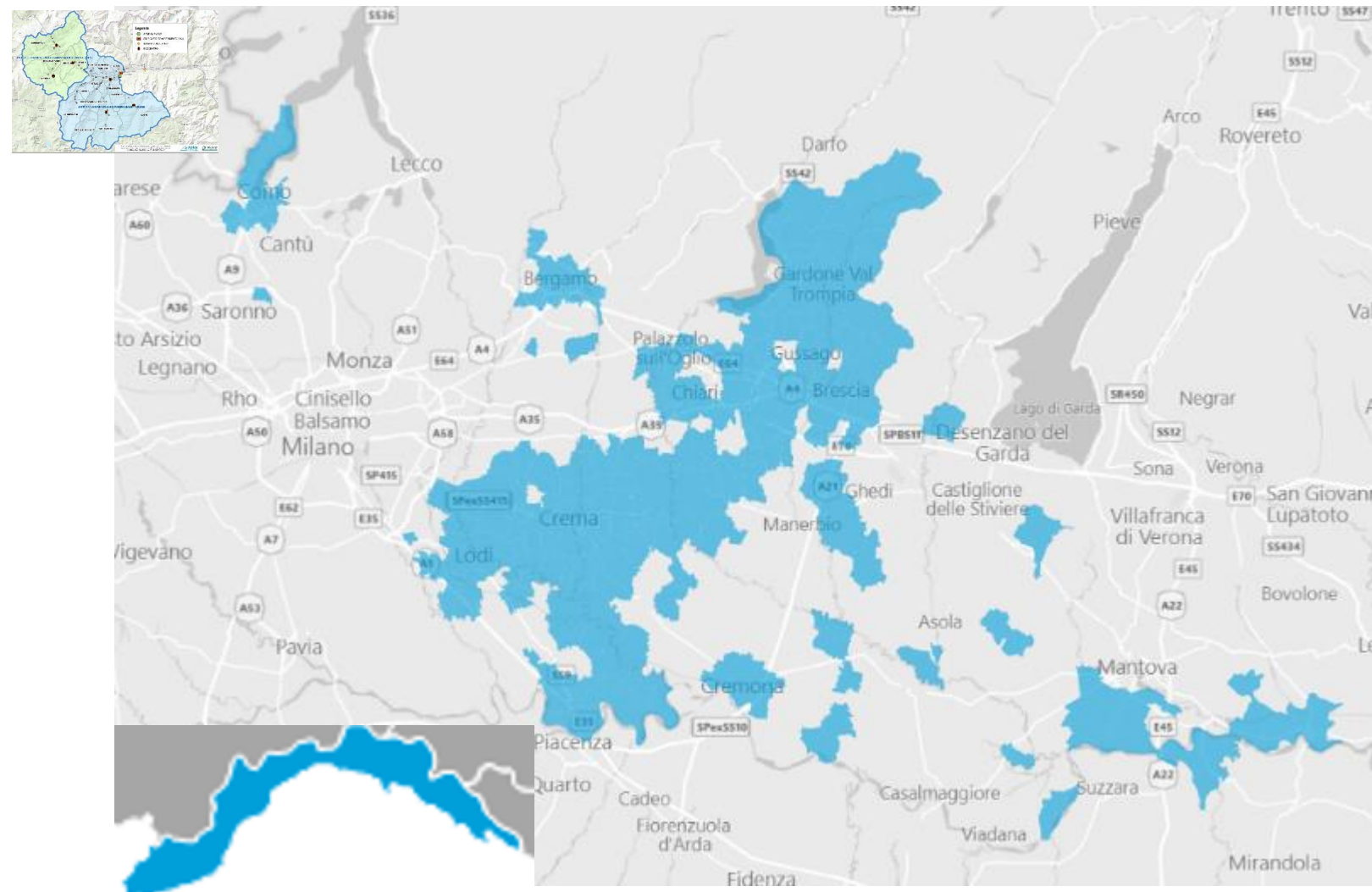

COMUNI DEL BACINO

SERVIZIO DI GESTIONE INTEGRATA DEI RIFIUTI URBANI PER SUBATO A

COMUNE	ABITANTI
ARVIER	865
AVISE	298
AYMAVILLES	2.065
COGNE	1.370
COURMAYEUR	2.779
INTROD	657
LA SALLE	2.056
LA THUILE	783
MORGEX	2.123
PRE-SAINT-DIDIER	1.025
RHEMES-NOTRE-DAME	82
RHEMES-SAINT-GEORGES	173
SAINT-NICOLAS	307
SAINT-PIERRE	3.213
SARRE	4.878
VALGRISENCHE	192
VALSAVARENCHÉ	164
VILLENEUVE	1.275
TOTALE	24.305

DA DOVE PARTIAMO E OBIETTIVI DI RACCOLTA DIFFERENZIATA

Rifiuti Indifferenziati (compresi ingombranti)		
AREA	ANNO	KG/abitante /anno
Valdigne-Mont-Blanc	2021	414,93
Grand-Paradis	2021	234,6
Grand-Combin	2021	95,33
Mont-Emilius	2021	230,62
Mont-Cervin e Evancon	2021	152,88
Mont-Rose	2021	141,51
Walser	2021	231,75
Comune di Aosta	2021	144,49

Rispetto al 2020 c'è stata una diminuzione della quantità di rifiuto indifferenziato → **ma non basta**

subATO A
anno 2023
RD 60,18%

Grand Paradis
Anno 2023
RD 64,30%

Valdigne Mont-Blanc
anno 2023
RD 55,91%

RD entro il termine del secondo anno
78,19%



- Potenziamento servizi RD
- Potenziamento monitoraggio e controlli
 - Campagne di informazione
 - Compostaggio domestico

CONFRONTO CON ALTRI TERRITORI E AZIONI DA FARE

AREA	ANNO	RD%
Valdigne-Mont-Blanc	2023	55,91
Grand-Paradis	2023	64,30
subATO A 2023	2023	60,18
Grand-Combin	2023	83,78
Mont-Emilius	2023	68,92
Mont-Cervin e Evancon	2023	74,97
Mont-Rose	2023	72,17
Walser	2023	75,30
Comune di Aosta	2023	71,70



Non si può continuare così

AZIONI

- Potenziamento monitoraggio e controlli
- Campagne di informazione
- Compostaggio domestico
- Impegno degli Utenti

Purtroppo l'alto indice di RD% non è sinonimo di qualità del rifiuto → l'impegno che ci viene richiesto, anche dalle normative, è quello di aumentare anche la QUALITÀ

ANALISI MERCEOLOGICHE E CONTROLLO DEI CONFERIMENTI

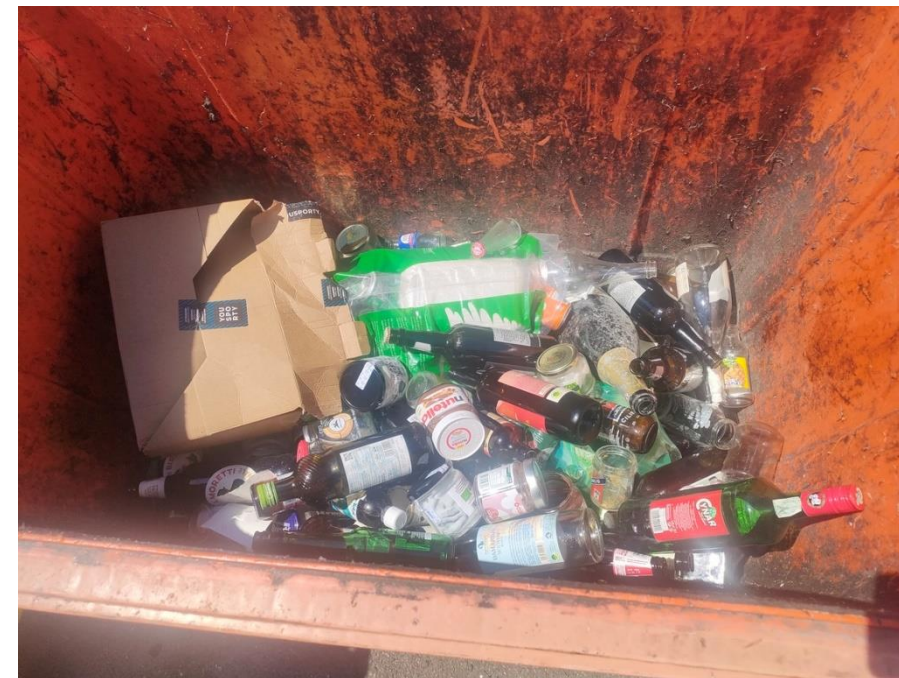

Purtroppo l'alto indice di RD% non è sinonimo di qualità del rifiuto → l'impegno che ci viene richiesto, anche dalle normative, è quello di aumentare anche la QUALITÀ

CAMPAGNA DI SENSIBILIZZAZIONE - PLASTICA

Video per riciclare correttamente gli imballaggi in plastica

La campagna ha l'obiettivo di **sensibilizzare** le persone in maniera positiva a non commettere errori durante la raccolta differenziata degli imballaggi in plastica.

Verrà realizzato un video dedicato al corretto riciclo della plastica e sarà divulgato attraverso i canali Aprica (sito web, Facebook, Instagram e Youtube)

Target: tutte le utenze;

Comuni coinvolti: tutti;

Timing: disponibile da subito.



CAMPAGNA SENSIBILIZZAZIONE SULLA QUALITÀ DELLA PLASTICA



Cosa va nella plastica

Sapevi che non tutta la plastica va nella plastica? Solo gli **imballaggi** vanno conferiti nella plastica.

Ad esempio, è possibile riciclare nella raccolta della plastica: **bottiglie, flaconi, vasetti dello yogurt, blister dei farmaci**, sacchetti, confezioni, pluriball, ecc.



→ Guarda il video su apricaspa.it nella sezione progetti
https://youtube.com/watch?v=hkF_L3kLXPI&feature=shared

PERCHÉ CAMBIARE



Discarica di Brissogne agosto 2015

Discarica di Brissogne agosto 2021

Da PRGR 2022: esaurimento al tra
2035 – 2036
Relazioni Enval e dati ufficiali in
base al trend attuale:
esaurimento al 2031!!!



**Dobbiamo
fare meglio**

A person wearing a white lab coat is holding a blue silhouette of a person. The scene is set in a laboratory or clinical environment, with a glass display case and a trash bin visible in the foreground. The background shows a hallway with a wooden floor and white walls.

Servizi e punti di attenzione -

LA SUDDIVISIONE DEL TERRITORIO IN ZONE LE NOVITA'

Zona 1

- Comuni di Cogne, Courmayeur, La Thuile e Pré-Saint-Didier

Zona 2

- Comuni di La Salle, Morgex, Avise, Aymavilles, Sarre e Villeneuve

Zona 3

- Comuni di Arvier, Introd e Saint-Nicolas

Zona 4

- Comuni di Valgrisenche, Valsavarenche, Rhêmes-Notre-Dame e Rhêmes-Saint-Georges

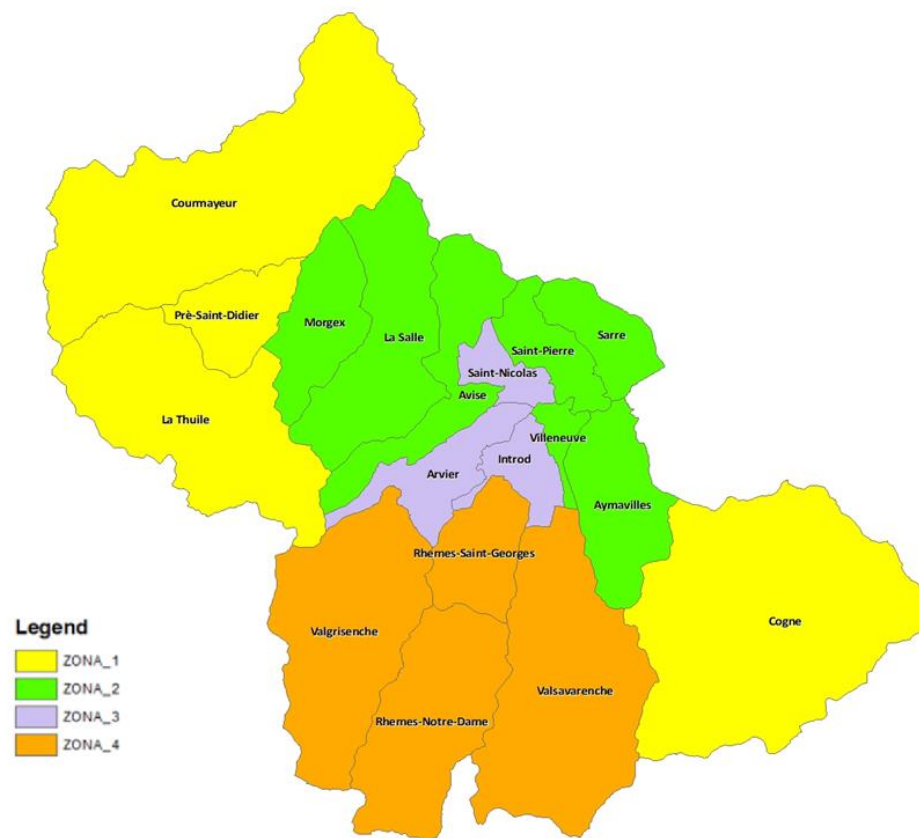

ZONA 1	ZONA 2	ZONA 3	ZONA 4
Servizio stradale per le UD singole con PAP nei centri turistici per UND e condomini	Servizio PAP nei centri urbani per UD e UND con servizio stradale nelle località periferiche	Servizio stradale per le UD e servizio PAP nei centri urbani per UND	Servizio stradale e compostaggio spinto per le UD e servizio PAP per UND

LE NOVITA'

Dal 3 febbraio 2025 ci saranno importanti novità alle quali occorre prestare attenzione:

- saranno **pienamente** operativi i nuovi contenitori stradali informatizzati sul territorio CFT- Contenitori Fuori Terra, affiancati ai preesistenti contenitori seminterrati - SSI;
- **Cambio dei colori** dei rifiuti per adeguamento alla Normativa Europea
- saranno **pienamente** operative le nuove attrezzature informatizzate nei Centri di Raccolta per monitorare i conferimenti e distribuire i KIT per la raccolta differenziata;
- sarà quindi necessario utilizzare le nuove Eco-Tessere o App per il conferimento presso i centri di raccolta intercomunali e presso i CFT e SSI;
- sarà attivato il Centro del Riuso di Villeneuve;
- rimangono attivi i Centri di Raccolta di Courmayeur, La Thuile, Morgex, Cogne, Sarre e Villeneuve già precedentemente esistenti;

LE NOVITA'

Dal 3 febbraio 2025 ci saranno importanti novità alle quali occorre prestare attenzione:

- per le **Utenze Non Domestiche** e per i **Condomini con 21 o più unità abitative**, la raccolta sarà effettuata tramite modalità Porta a Porta mediante l'utilizzo di contenitori con TAG – per riconoscimento univoco;
- sarà attivata la raccolta del rifiuto organico in tutto il territorio e il supporto al compostaggio domestico anche mediante la distribuzione di compostiere.
- sono previste specifiche attività di controllo e verifica dei conferimenti da parte del Gestore e degli Enti locali

LA LETTERA E LA DISTRIBUZIONE



subATO A

Ogni utenza (UD e UND) riceverà una lettera con indicate le date di consegna e la composizione del kit (eco tessere e contenitori per il porta a porta)

Nel caso di strutture condominiali gli amministratori riceveranno una comunicazione dedicata per la consegna della batteria di contenitori carrellati

Calendario distribuzione kit per utenze domestiche

➤ **Courmayeur dal 01-10-2024 al 28-12-2024**



Per tutte le **Utenze** la distribuzione dei nuovi kit sarà effettuata presso il Centro di Raccolta di Courmayeur sito in Strada Larzey-Entreves (vicino al campo sportivo)

dietro presentazione dei moduli allegati alle lettere o di apposita delega

DISTRIBUZIONE

Consegna kit UTENZE DOMESTICHE (in condominio con meno di 20 unità abitative e non in condominio)

COMPOSIZIONE DEL KIT

Descrizione	Immagine
1 Calendario	-
1 Guida informativa	-
1 Eco-Tessera (badge)	
1 contenitore aerato per <u>sottolavello</u> da 10 litri e n°2 rotoli di sacchi in mater-bi	

Consegna kit UTENZE NON DOMESTICHE E UTENZE DOMESTICHE IN CONDOMINIO

Alle UND “attività professionali” quali studi consulenza, medici, parrucchieri e i liberi professionisti, sarà consegnato il KIT previsto per le utenze domestiche secondo le date e gli orari riportati nella lettera di accompagnamento del presente modulo.

Alle UD in condominio (21 o più unità abitative) e UND appartenenti alle “categorie commerciali” (bar, ristoranti, GDO, negozi, artigiani ed industrie) sarà assegnato il KIT di contenitori carrellati come di seguito specificato mediante consegna a domicilio, previa prenotazione tramite posta elettronica rifiuti@quendoz.it da parte del titolare dell’UND o dell’amministratore di condominio.

Le suddette Utenze, Domestiche e Non Domestiche, si dovranno comunque recare presso i Centri di raccolta secondo le date e gli orari riportati nella lettera di accompagnamento del presente modulo per ritirare l’Eco-Tessera ed altro materiale individuale.

Consegna kit UTENZE NON DOMESTICHE E UTENZE DOMESTICHE IN CONDOMINIO

COMPOSIZIONE DEL KIT

Descrizione	Immagine
1 Calendario	-
1 Guida informativa	-
1 Eco-Tessera (badge)	
1 contenitore aerato per <u>sottolavello</u> da 10 litri e n°2 rotoli di sacchi in mater-bi – solo alle UD	
1 Contenitore carrellato per tipologia di materiale da conferire per UND o per l'intero condominio	<p><i>Il bidone è dotato di TAG RFID, un sistema che permette di monitorare quante volte viene esposto a ogni utenza</i></p>

INFORMAZIONI IMPORTANTI PER I CONDOMINI E UND COMUNI DI TUTTE LE ZONE



Il gestore potrà accedere a proprietà privata entro **5 metri** dal confine, necessaria liberatoria su modello già predisposto e condizioni di accessibilità in sicurezza (neve, automezzi, etc.)

Il lavaggio dei contenitori PAP **NON è compreso nel servizio**, ogni utenza dovrà provvedere a suo carico. Il Gestore elaborerà un calendario di lavaggi cui ciascuna utenza potrà aderire su base volontaria con pagamento anticipato.

In contenitori del PAP **NON sono intelligenti**, quindi non è necessario avere tessera o altro per le utenze non collegate ai singoli condòmini (pulizie, etc.). In caso di problemi di esposizione potranno essere forniti contenitori con serratura gravitazionale o passare alla raccolta monoutenza (mastelli).

Sostituzioni di contenitori rotti o potenziamenti richiesti tramite il gestore

Nelle zone urbanizzate avvio della raccolta PAP del rifiuto verde dal 2025



Confermato il ritiro gratuito di ingombranti a domicilio su prenotazione max 5 pezzi, una volta al mese

CALENDARIO DI RACCOLTA DI COURMAYEUR DAL 3 FEBBRAIO 2025



ZONA 1: Courmayeur - Verrand								
		Lun-Lun-Mon	Mar-Mar-Tue	Mer-Mer-Wed	Gio-Jeu-Thu	Ven-Ven-Fri	Sab-Sam-Sat	Dom-Dim-Sun
Alta stagione Haute saison High season	UD	● ▲	◆ ○	● ▲	■ □ ◆ ○	▲	● ◆ ○	◆ ▲
	UND	● □ ▲	□ ◆ ○	● □ ▲	■ □ ◆ ○	□ ▲	● □ ◆ ○	◆ ▲
Bassa stagione Basse saison Low season	UD	▲	○	●	■ □	◆	○	
	UND	□ ▲	○	●	■	◆	○	

Alta stagione / haute saison / High Season: 01/12 - 31/03 + Pasqua / Pâques/Ester + 01/07 - 31/08

ZONA 1: Orari di esposizione - Horaires des expositions - Exhibition hours	
● ○ □ ■ ◆	Dalle ore 20.00 del giorno antecedente alla raccolta alle ore 6:00 del giorno di raccolta De 20h la veille à 6h le jour de la collecte From 8pm on the day before collection to 6am on the day of collection
▲	Dalle ore 20.00 del giorno antecedente alla raccolta alle ore 7:00 del giorno di raccolta De 20h la veille à 7h le jour de la collecte From 8pm on the day before collection to 7am on the day of collection
Zona centrale e di pregio solo per Courmayeur - Uniquement pour Courmayeur - Only for Courmayeur	
▲ □	Dalle ore 15.00 alle ore 15.30 del giorno di raccolta De 15h à 15h30 le jour de la collecte From 3pm to 3.30pm on the collection day
● ■ ○ ◆	Dalle ore 8.30 alle ore 9.00 del giorno di raccolta De 8:30h à 9 le jour de la collecte From 8:30am to 9am on the collection day

Legenda

- Rifiuto Urbano Residuo/Déchets Urbains Résiduels/Residual Urban Waste
- ◆ Imballaggi in plastica e metalli/Emballage en plastique et métaux/Plastic and metal packaging
- Carta / Papier / Paper □ Cartone / Carton / Cardboard ○ Organico / Organique / Organic ▲ Vetro/Verre/Glass

ESPOSIZIONE DEI RIFIUTI (UND E CONDOMINI CON 21 O PIÙ UNITA' ABITATIVE)



CARTA	ORGANICO	RUR – rifiuto urbano residuo	VETRO	PLASTICA E METALLI
<p>dalle 20,00 del giorno antecedente la raccolta e entro e non oltre le 06,00 del giorno di raccolta</p> <p>Solo zona centrale e di Pregio dalle 8.30 alle 9.00 del giorno di raccolta</p>	<p>- dalle 20,00 del giorno antecedente la raccolta e entro e non oltre le 06,00 del giorno di raccolta</p> <p>Solo zona centrale e di Pregio dalle 8.30 alle 9.00 del giorno di raccolta</p>	<p>dalle 20,00 del giorno antecedente la raccolta e entro e non oltre le 06,00 del giorno di raccolta</p> <p>Solo zona centrale e di Pregio dalle 8.30 alle 9.00 del giorno di raccolta</p>	<p>dalle 20,00 del giorno antecedente la raccolta e entro e non oltre le 07,00 del giorno di raccolta</p> <p>Solo zona centrale e di Pregio dalle 15.00 alle 15.30 del giorno di raccolta</p>	<p>dalle 20,00 del giorno antecedente la raccolta e entro e non oltre le 06,00 del giorno di raccolta</p> <p>Solo zona centrale e di Pregio dalle 8.30 alle 9.00 del giorno di raccolta</p>

ESPONGO

COMUNICAZIONE SUI CASSONETTI



Contenitore

CARTA	CARTONE	ORGANICO	RUR – rifiuto urbano residuo	VETRO	LASTICA E METALLI	SFALCI
-------	---------	----------	------------------------------	-------	-------------------	--------

Carta
Papier
Paper

NO Carta da forno, fogli adesivi, carta plastificata, carta riciclata, carta colorata, carta con inchiostro, carta con adesivi, carta con nastri, carta con nastri, carta con nastri.

Sacchetti di plastica (Plastic bags) non vanno gettati in carta riciclata.

Cartoni di plastica (Plastic cartons) non vanno gettati in carta riciclata.

Sacchetti fiscali (Fiscal bags) in carta riciclata non vanno gettati in carta riciclata.

apricaspa.it 800 437678 Scarica la nostra app dal tuo playstore

Quando ci prendiamo cura dell'ambiente la vita è più azzurra



Solo cartone
Carton seulement
Carton only

NO Carta da forno, fogli adesivi, carta riciclata, carta colorata, carta con inchiostro, carta con adesivi, carta con nastri, carta con nastri, carta con nastri.

Sacchetti di plastica (Plastic bags) non vanno gettati in cartone.

Cartoni di plastica (Plastic cartons) non vanno gettati in cartone.

Sacchetti fiscali (Fiscal bags) in cartone non vanno gettati in cartone.

apricaspa.it 800 437678 Scarica la nostra app dal tuo playstore

Quando ci prendiamo cura dell'ambiente la vita è più azzurra

Organico
Déchets organiques
Organic waste

NO Medicinali, prodotti chimici, oli, lampadine a basso consumo, pile, rifiuti elettronici.

Sacchetti di plastica (Plastic bags) non vanno gettati in organico.

Materiali pericolosi (Hazardous materials) non vanno gettati in organico.

Cartoni di plastica (Plastic cartons) non vanno gettati in organico.

Detriti di animali (Animal remains) non vanno gettati in organico.

apricaspa.it 800 437678 Scarica la nostra app dal tuo playstore

Quando ci prendiamo cura dell'ambiente la vita è più azzurra



Rifiuto Urbano Residuo
Déchets Urbains Résiduels
Residual Urban Waste

NO Medicinali, prodotti chimici, oli, lampadine a basso consumo, pile, rifiuti elettronici.

Materiali pericolosi (Hazardous materials) non vanno gettati in rifiuto urbano residuo.

Cartoni di plastica (Plastic cartons) non vanno gettati in rifiuto urbano residuo.

Detriti di animali (Animal remains) non vanno gettati in rifiuto urbano residuo.

apricaspa.it 800 437678 Scarica la nostra app dal tuo playstore

Quando ci prendiamo cura dell'ambiente la vita è più azzurra

Vetro
Verre
Glass

NO Saponi, detersivi, oli, lampadine a basso consumo, pile, rifiuti elettronici.

Cartoni di plastica (Plastic cartons) non vanno gettati in vetro.

Materiali pericolosi (Hazardous materials) non vanno gettati in vetro.

Cartoni di plastica (Plastic cartons) non vanno gettati in vetro.

Detriti di animali (Animal remains) non vanno gettati in vetro.

apricaspa.it 800 437678 Scarica la nostra app dal tuo playstore

Quando ci prendiamo cura dell'ambiente la vita è più azzurra



Imballaggi in plastica e metalli
Emballage en plastique et métaux
Plastic packaging and metals

NO Saponi, detersivi, oli, lampadine a basso consumo, pile, rifiuti elettronici.

Cartoni di plastica (Plastic cartons) non vanno gettati in imballaggi in plastica e metalli.

Materiali pericolosi (Hazardous materials) non vanno gettati in imballaggi in plastica e metalli.

Cartoni di plastica (Plastic cartons) non vanno gettati in imballaggi in plastica e metalli.

Detriti di animali (Animal remains) non vanno gettati in imballaggi in plastica e metalli.

apricaspa.it 800 437678 Scarica la nostra app dal tuo playstore

Quando ci prendiamo cura dell'ambiente la vita è più azzurra

Sfalci e potature
Fauchage et élagage
Green waste

NO Saponi, detersivi, oli, lampadine a basso consumo, pile, rifiuti elettronici.

Cartoni di plastica (Plastic cartons) non vanno gettati in sfalci e potature.

Materiali pericolosi (Hazardous materials) non vanno gettati in sfalci e potature.

Cartoni di plastica (Plastic cartons) non vanno gettati in sfalci e potature.

Detriti di animali (Animal remains) non vanno gettati in sfalci e potature.

apricaspa.it 800 437678 Scarica la nostra app dal tuo playstore

Quando ci prendiamo cura dell'ambiente la vita è più azzurra

IMBALLAGGI IN PLASTICA E METALLI

Gli imballaggi in plastica vanno inseriti nel **contenitore con coperchio giallo**

Cosa mettere

- Bottiglie di acqua, latte, bibite e olio e contenitori per salse, creme, yogurt e gelati
- Contenitori di saponi e cosmetici
- Vaschette per alimenti (in PET, polistirolo e polipropilene), blister e involucri sagomati, grucce per abiti in plastica
- Buste e sacchetti per pasta, patatine, caramelle, verdure e surgelati (anche quelli argentati internamente)
- Reti per frutta e verdura, pellicole trasparenti, sacchetti e buste dei negozi
- Sacchi per prodotti da giardinaggio, detersivi e alimenti per animali
- Materiali per la protezione e il trasporto delle merci (pellicole, pluriball, chips in polistirolo, piatti e bicchieri monouso)
- Lattine per bevande e liquidi, scatolette e tubetti per alimenti
- Bombolette spray non etichettate con simboli di pericolo

Cosa non mettere

- Giocattoli, scarpe da ginnastica, ciabatte in plastica
- manufatti in plastica
- DVD, CD, musicassette e videocassette
- Penne ombrelli, rasoi usa e getta
- **Non inserire sacchetti compostabili della spesa e attenzione ai seguenti simboli**



- Bombolette spray etichettate con simboli di pericolo



CARTA

La carta va conferita **nel contenitore con coperchio blu**

Cosa mettere

- Giornali, quaderni e riviste (senza parti adesive)
- Contenitori in Tetra Pak (latte, succhi di frutta e altre bevande)
- Sacchetti di carta, vaschette e scatole in cartone per alimenti
- Scatole di cartone ripiegate

Cosa non mettere

- Carta sporca di alimenti
- Carta chimica del fax o autocopiante
- Scontrini fiscali in carta chimica
- Carta da forno, biglietti plastificati
- Sacchetti di plastica involucri di cellophane



VETRO

Vetro vanno conferiti nel **contenitore con coperchio verde**

Cosa mettere

- Bottiglie, barattoli e vasetti in vetro

Cosa non mettere

- Lattine e imballaggi in metallo
- Piatti e tazzine in ceramica
- Tubi al neon, lampadine a incandescenza e a basso consumo
- Bicchieri in vetro, oggetti in cristallo, contenitori in vetroceramica (tipo pirex) o ceramica e frammenti di specchio
- Sacchetti di plastica

Esposizione dalle ore 20,00 della sera precedente e entro e non oltre le ore 07,00 del giorno di raccolta
Solo zona centrale e di Pregio dalle 15.00 alle 15.30 del giorno di raccolta

La raccolta sarà svolta in orario posticipato rispetto alle altre frazioni, al fine di limitare l'impatto acustico legato allo svuotamento del materiale.

ORGANICO

Gli scarti di cucina vanno inseriti nel **contenitore con coperchio marrone**

Cosa mettere

- Scarti e avanzi di cucina crudi o cotti, bucce e scarti di frutta e verdura
- Pasta e farinacei, pane, riso
- Noccioli di frutta, gusci (d'uova, noci, nocciole)
- Filtri di thè e camomilla, fondi di caffè e tappi in sughero
- Tovaglioli e fazzoletti di carta usati

Cosa non mettere

- Scarti di giardinaggio, sfalci e potature (erba, foglie, potatura di piante)
- Deiezioni di animali, carta per confezioni alimentari (carta oleata, plastificata o con alluminio)
- Mozziconi di sigaretta, liquidi, olio, prodotti chimici
- Pannolini, assorbenti e stracci
- Legno e cenere



RUR – RIFIUTO URBANO RESIDUO

Il rifiuto indifferenziato va conferito nel **contenitore grigio con TAG**



Cosa mettere

- Carta sporca, oleata e vetrata
- Piatti rotti e ceramica in genere (in quantità limitata)
- DVD, CD, musicassette e videocassette
- Filtri e sacchi per aspirapolvere, pannolini, assorbenti, cerotti, rasoi monouso e mozziconi di sigaretta
- Lettiere per animali

Cosa non mettere

- Pile, oli e medicinali
- Contenitori e materiali pericolosi (colle, vernici, solventi e insetticidi)
- Lampade a basso consumo e lampade neon

CARTONE – UND COMMERCIALI

Il cartone va conferito **nel cassonetto a 4 ruote stradale con coperchio blu**

Cosa mettere

- scatole in cartone per alimenti
- Confezioni in cartone per giocattoli e abbigliamento
- Cartone della pizza senza residui di cibo
- Imballi di cartone

Piega il cartone prima di conferirlo

Cosa non mettere

- Cartone sporco di alimenti
- Carta chimica del fax o autocopiante
- Scontrini fiscali in carta chimica
- Carta da forno, biglietti plastificati
- Cartone della pizza con residui di cibo
- Sacchetti di plastica involucri di cellophane



TESSILI SANITARI

Puoi richiedere l'attivazione del servizio di raccolta di pannolini, pannoloni, traverse e materiale assorbente sanitario preferibilmente all'indirizzo mail rifiuti@quendoz.it oppure al numero verde 800 437678.

Nelle zone Porta a Porta, per la raccolta ti verrà consegnato un calendario e un contenitore carrellato specifico da 120 litri.



SubATO A

GRAND PARADIS
UNITE DES COMMUNES VALDIGNES

VALDIGNE

QUENDOZ
SERVICES ECOLOGIQUES

Servizio gestito da
Aprica
GRUPPO a2a

Rifiuti tessili sanitari

Déchets textiles sanitaires

Sanitary textile waste

Pannolini, pannoloni, traverse, materiale assorbente sanitario
Couches, alèses, matériaux absorbants sanitaires
Nappies, diapers, mattress protectors, sanitary absorbent material

RITIRO RIFIUTI INGOMBRANTI

Come effettuare la prenotazione

- sul sito www.apricaspa.it
- Tramite **App Puliamo**
- Numero verde Aprica **800 437678**

Gli oggetti non devono avere dimensioni superiori a 2,5 metri ed un peso non maggiore di 45 kg.

Non sono effettuate operazioni di sgombero di cantine, solai, garage ed altre attività di facchinaggio in proprietà privata.

Il ritiro a domicilio può essere richiesto 1 volta al mese e si possono esporre al massimo 5 oggetti voluminosi. Non sono accettati oggetti di piccole dimensioni

Ti ricordiamo che puoi portare i tuoi rifiuti ingombranti anche presso i Centri di Raccolta Intercomunali



Servizio di ritiro a bordo strada
In corrispondenza del numero
civico

**Il servizio non è attivo nella
zona centrale**

**esposizione dalle ore 20,00 della sera precedente e entro e non oltre le ore 6,00 del
giorno di raccolta**

NUOVI CONTENITORI FUORI TERRA – INNOVAZIONE



Cassonetto informatizzato per organico

- APERTURA A PEDALE, OVVERO SENZA TOCCARE IL CONTENITORE
- APERTURA ELETTRONICA CON TESSERA O APP
- BINARIO DI FISSAGGIO – SEMPRE IN ORDINE
- CONTENITORI PIÙ FRUIBILI IN CASO DI FORTI NEVICATE
- CONTENITORI FACILMENTE LAVABILI

ISTRUZIONI PER APERTURA DEI CASSONETTI INFORMATIZZATI - CON TESSERA



1 Premi il pulsante - 2 Avvicina l'Eco-Tessera - 3 Apri il coperchio - 4 Conferisci i rifiuti - 5 Chiudi il coperchio

 1 Appuyez sur le bouton - 2 Rapprochez l'Eco-Card - 3 Ouvrez le couvercle - 4 Jetez les déchets - 5 Fermez le couvercle

 1 Press the button - 2 Bring the Eco-Card closer - 3 Open the lid - 4 Dispose of the waste - 5 Close the lid

ISTRUZIONI PER APERTURA DEI CASSONETTI INFORMATIZZATI - CON APPLICAZIONE SIGMA



subATO A

CREDENZIALI PRIMO ACCESSO

Demo

.....

LOGIN

Password dimenticata?

Inserisci le credenziali indicate nella ricevuta di consegna del KIT

PERSONALIZZAZIONE CREDENZIALI

Dati account

✉ Indirizzo email

📞 Numero di cellulare

Cellulare

Cambio password

Modifica password

Modifica la tua password

ISTRUZIONI PER APERTURA DEI CASSONETTI INFORMATIZZATI - CON LA FUNZIONE SIGMA



FUNZIONE ID

Clicca su sblocca contenitore

Seleziona il materiale da conferire per sbloccare lo sportello di conferimento

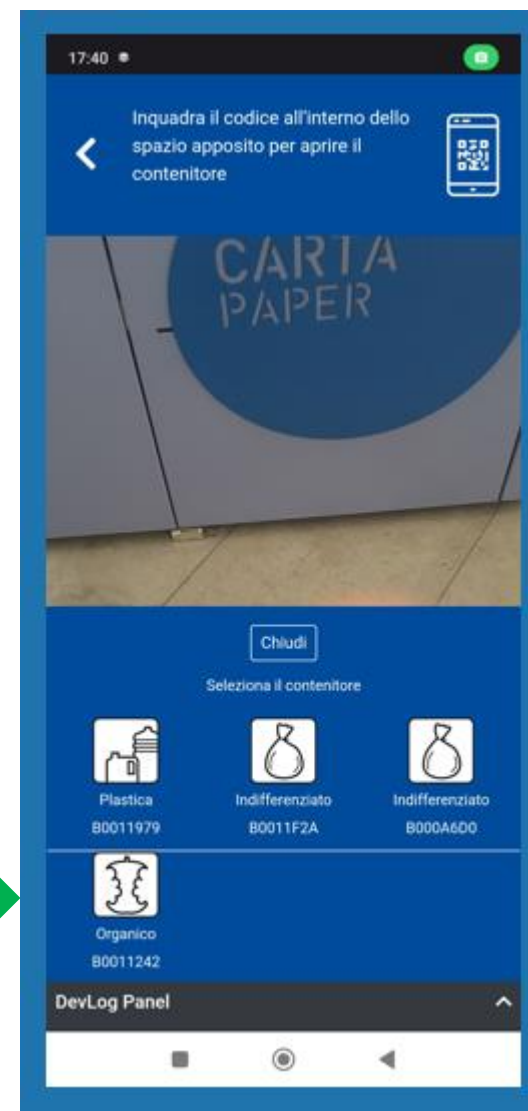

OPPORTUNITÀ E REGOLE PER GLI AFFITTI BREVI

PER OGNI NUOVO TURISTA CHE SOGGIORNA NELLE VOSTRE CASE È NECESSARIO ADOTTARE LE SEGUENTI PROCEDURE

- FORNIRE INDICAZIONI CIRCA LE REGOLE DELLA RACCOLTA DIFFREZIATA → GUIDA MULTILINGUA
- USUFRUIRE DEL SERVIZIO COME OGNI ALTRA UTENZA (PER RACCOLTA PAP)
- ACCEDERE AI CONTENITORI INFORMATIZZATI TRAMITE ECOTESSERA E/O APP → UN MODO SEMPLICE E FRUIBILE PER CONSENTIRE ANCHE AI VOSTRI OSPITI UNA SEMPLICE MODALITÀ PER CONFERIRE I RIFIUTI DIFFERENZIATI → VI FORNIREMO ANCHE UNA MINIGUIDA IN FORMATO DIGITALE E CARTACEO

CENTRO DI RACCOLTA INTERCOMUNALE DI COURMAYEUR - ORARIO DI APERTURA



Alta Stagione - Dicembre Gennaio e Luglio Agosto	
Courmayeur	
Lunedì	08.00 - 12.00
Martedì	13.30 - 17.30
Mercoledì	08.00 - 12.00
Giovedì	13.30 - 17.30
Venerdì	08.00 - 12.00
Sabato	08-12.00 e 13.30 - 16.30
Domenica	09.00 - 12.00
Bassa Stagione - da Febbraio a Giugno e da Settembre a Novembre	
Courmayeur	
Lunedì	09.00 - 12.00
Martedì	13.30 - 16.30
Mercoledì	09.00 - 12.00
Giovedì	13.30 - 16.30
Venerdì	09.00 - 12.00
Sabato	09.00-12.00 e 13.30 - 16.30
Domenica	//



CENTRO DI RACCOLTA DI COURMAYEUR



Regole di accesso

L'ingresso all'impianto è consentito alle famiglie residenti nei Comuni appartenenti a l'Unité des Communes Valdôtaines.

Le utenze non domestiche, prima di accedere all'impianto, devono chiedere all'operatore quali sono i rifiuti accettati e le informazioni sulla documentazione necessaria per il conferimento.

All'interno dell'impianto dovranno essere osservate le seguenti norme:

- portare esclusivamente i rifiuti consentiti
- consegnare i rifiuti divisi per tipologia, separando

i materiali all'origine, per non costituire intralcio nelle fasi di scarico

- seguire le indicazioni del personale dell'impianto e soffermarsi nell'aria solo per il tempo necessario allo scarico dei rifiuti, evitando di sostare nelle aree di scarico e di movimentazione dei contenitori
- sono vietati la cernita e il prelievo di rifiuti all'interno dell'impianto
- è vietato l'accesso all'impianto al di fuori degli orari di apertura a eccezione dei mezzi e delle persone autorizzate dagli uffici comunali e da Aprica.

Qui puoi portare

- | | | |
|------------------------|--|---|
| Carta e cartone | Metalli | Inerti |
| Imballaggi in plastica | Ingombranti | RAEE
Rifiuti di apparecchiature elettriche ed elettroniche |
| Plastica dura | Oli vegetali e oli minerali esausti | R1 (Frigoriferi, congelatori, condizionatori, ecc.) |
| Vetro | Farmaci scaduti | R2 (Lavatrici, lavastoviglie, ecc.) |
| Legno | Cartucce toner per stampanti | R3 (Tivi monitor) |
| Sfalci e potature | Pile e accumulatori al piombo | R4 (App. varie, piccoli elettrodomestici) |
| | Vernici, inchiostri (Contenitori etichettati TE/O F) | R5 (Lampade e tubi al neon) |

SubATO a GRAND PARADIS VAL DIGNÈ QUENDOZ SERVICES ÉCOLOGIQUES Servizio gestito da Aprica GRUPPO a2a

Tubi fluorescenti e neon

20.01.21

SubATO a GRAND PARADIS VAL DIGNÈ QUENDOZ SERVICES ÉCOLOGIQUES Servizio gestito da Aprica GRUPPO a2a

Toner

08.03.18

NEL CDR DEVI PORTARE LA PLASTICA DURA (VASI – GIOCATTOLI) CHE NON DEVE ESSERE CONFERITA NEGLI IMBALLAGGI IN PLASTICA E METALLI

I RAEE



subATO A

Sono tutti gli elettrodomestici e i prodotti tecnologici, di ogni tipo e dimensione, che per funzionare hanno bisogno di una spina elettrica, di pile o batterie. Ad esempio: frigoriferi, lavatrici, televisioni, computer, monitor, cellulari, telecamere, videogiochi, lettori MP3, ferri da stiro, phon, frullatori, aspirapolvere. **ATTENZIONE:** se non sono smaltiti in modo corretto i RAEE sono fonte di grave inquinamento dell'aria, dell'acqua e del suolo.

FREDDO E CLIMA	 R1	FRIGORIFERI, CONDIZIONATORI, CONGELATORI, ECC.
GRANDI BIANCHI	 R2	LAVASTOVIGLIE, LAVATRICI, CAPPE, FORNI, ECC.
APPARECCHI CON SCHERMI	 R3	TELEVISORI E SCHERMI A TUBO CATODICO, TABLET, LCD, ECC.
ELETTRONICA DI CONSUMO	 R4	APPARECCHI DI ILLUMINAZIONE, PANNELLI FOTOVOLTAICI, PICCOLI ELETTRODOMESTICI, ECC.
SORGENTI LUMINOSE	 R5	LAMPADINE, LAMPADE A SCARICA, LAMPADE FLUORESCENTI, ECC.

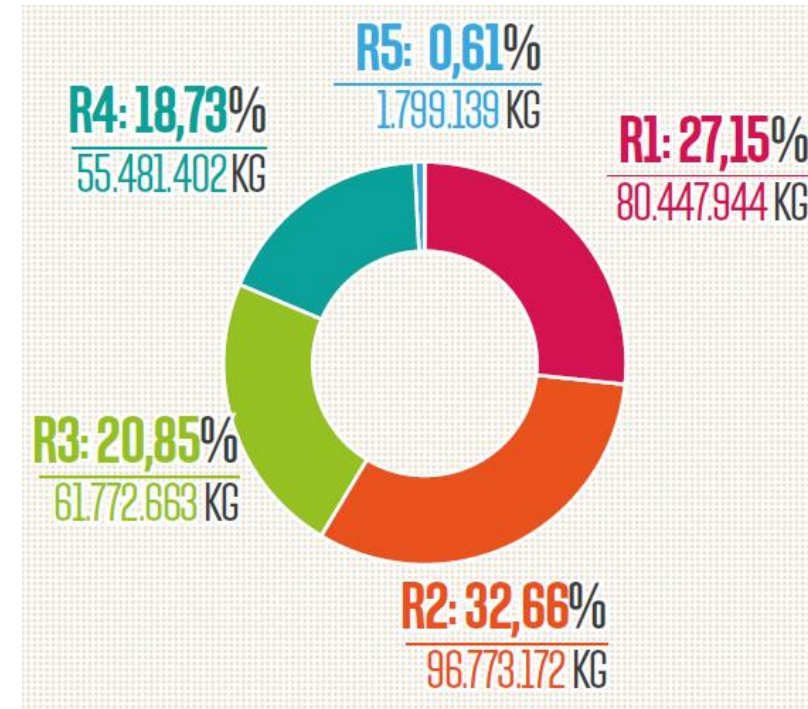

COMUNICARE CON IL GESTORE



subATO A



RAPPORTO CON L'UTENZA

CANALI DI CONTATTO TRA CITTADINI E AZIENDA

I cittadini possono entrare in contatto con Aprica e Quendoz attraverso:



Sito web www.apricaspa.it dove è presente una sezione dedicata ad ogni Comune servito



App PULLamo



Posta tradizionale



Canali Social/Newsletter



Numero Verde **800 437 678**

Attivo dal Lunedì al venerdì dalle 8.00 alle 20.00 e sabato/festivi dalle 8.00 alle 15.00

➡ Ricordiamo che in caso di attesa puoi **attivare il servizio di richiamata** a seguito del rispettivo messaggio vocale

I nostri servizi per il subATO A

Collegati al sito apricaspa.it per conoscere tutti i servizi attivi sul territorio:

- Raccolta differenziata: calendario e modalità
- Centro di Raccolta: indirizzo, orari e regole di conferimento
- Ritiro ingombranti: regole e prenotazione
- News e Avvisi
- Segnalazioni

APP PULIAMO

Scarica l'app e puoi:



- Rimanere aggiornato sui **giorni di raccolta**
- Trovare i **centri di raccolta**
- Segnalare **situazioni anomale** (rifiuti abbandonati, cestini pieni..)
- Utilizzare il «**Dove lo butto?**», la nostra guida alla corretta differenziazione dei rifiuti
- Prenotare il **ritiro ingombranti**.



APP PULIAMO



subATO A

- Scarica l'App disponibile per dispositivi IOS e Android
- Inserisci l'indirizzo della tua abitazione per rimanere sempre aggiornato

Inserisci il tuo Comune



Inserisci il tuo indirizzo (casa, lavoro...)



PULIAMO

Benvenuto.
Compila il modulo per aggiungere la tua abitazione.

Città*
Courmayeur

Via / Piazza * Civico *
Roma 2

Assegna un nome all'indirizzo
Casa

* Campi obbligatori

SALVA

L'app Puliamo è disponibile solo per i comuni nell'elenco Città. Se la tua città non è presente, potrebbe esserlo a breve.

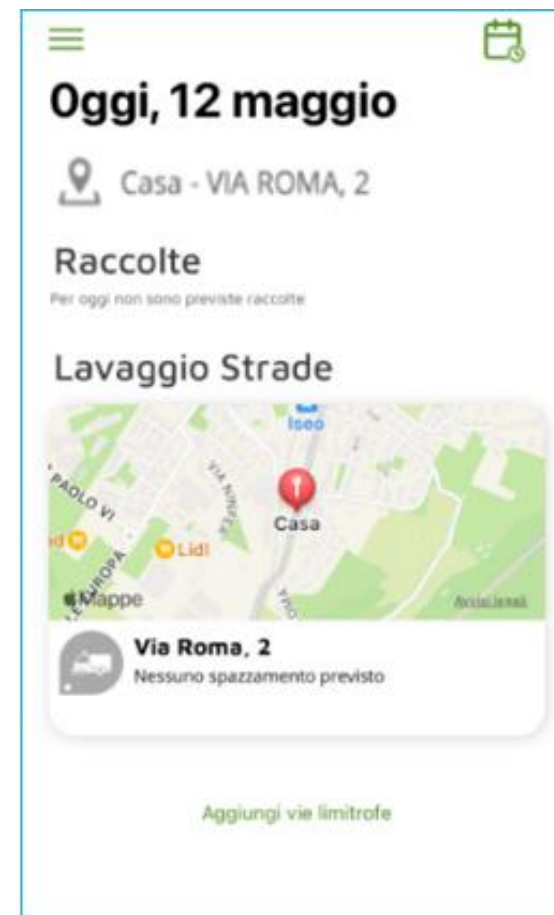

Mappa interattiva





Attiva il **promemoria e..**

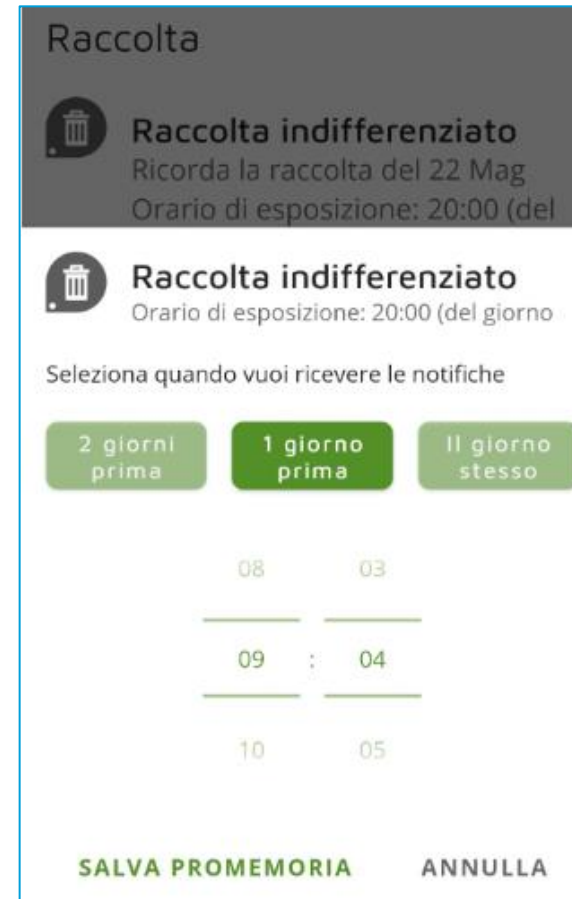

...decidi tu quando riceverlo



Prenota il tuo ritiro **ingombranti**



Inserisci i **rifiuti nel tuo carrello**

DOVE LO BUTTO?

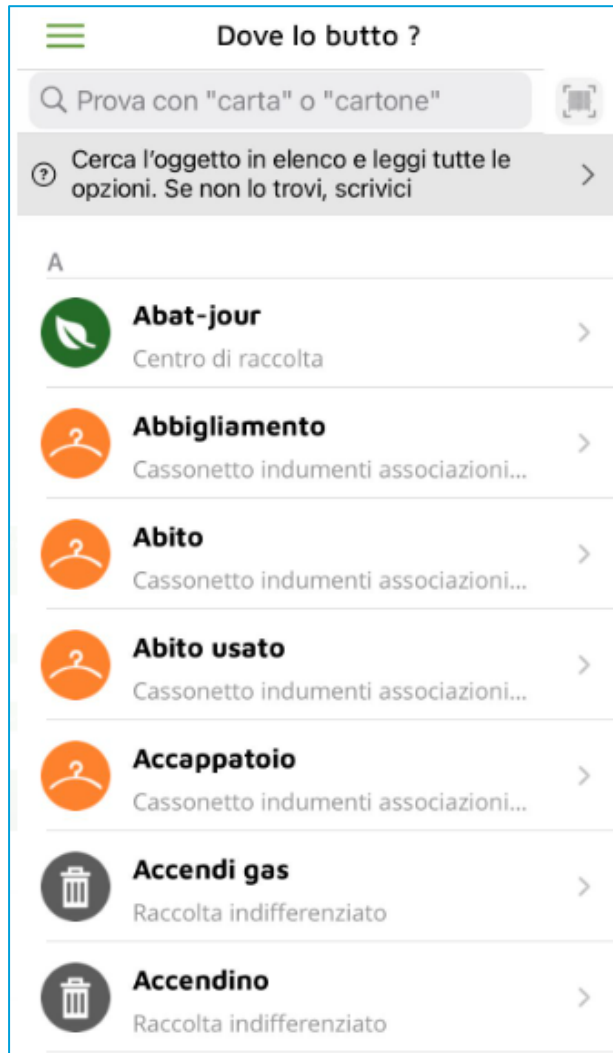

Scopri il **corretto conferimento** dei
rifiuti



Inquadra il **barcode** e scopri come
differenziare il prodotto